

TPV TRAILERS



Eine Marke von  BÖCKMANN

Die günstige Einsteigerklasse in Europa

Über 250.000 verkaufte
ANHÄNGER!



Ihr Vertriebspartner

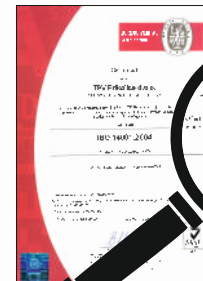

Tieflader

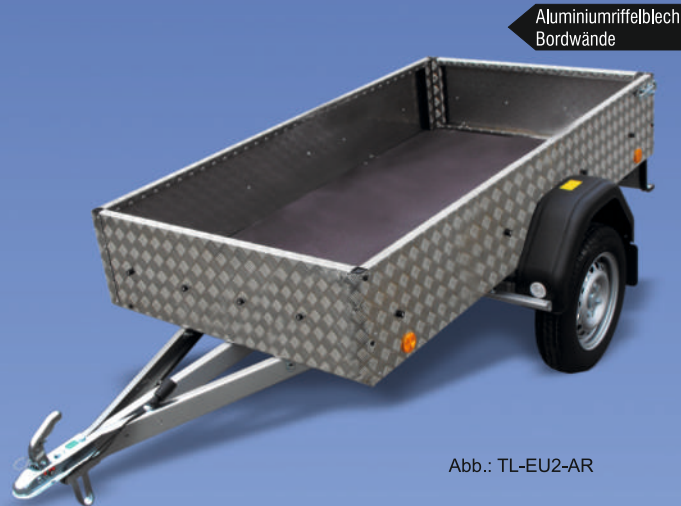

Tieflader Stahlblech

Typ	Kastenninnenmaß in mm			Gesamtgewicht	Nutzlast ohne Zub.
	Länge	Breite	Höhe		
ungebremste Ausführung					
TL-EU0	1.325	1.075	345	750 kg	650 kg
TL-EU1	1.735	1.075	345	750 kg	640 kg
TL-EU2	2.020	1.075	345	750 kg	635 kg
TL-EU3	2.435	1.235	340	750 kg	585 kg
gebremste Ausführung					
TL-EB2	2.020	1.075	345	1.000 kg	825 kg
TL-EB3	2.435	1.235	340	1.300 kg	1.036 kg

Tieflader Alu-Riffelblech

Typ	Kastenninnenmaß in mm			Gesamtgewicht	Nutzlast ohne Zub.
	Länge	Breite	Höhe		
ungebremste Ausführung					
TL-EU0-AR	1.325	1.075	345	750 kg	658 kg
TL-EU1-AR	1.735	1.075	345	750 kg	650 kg
TL-EU2-AR	2.020	1.075	345	750 kg	645 kg
TL-EU3-AR	2.435	1.235	340	750 kg	605 kg
gebremste Ausführung					
TL-EB2-AR	2.020	1.075	345	1.000 kg	816 kg
TL-EB3-AR	2.435	1.235	340	1.300 kg	1.018 kg

Tieflader pulverbeschichtet

Typ	Kastenninnenmaß in mm			Gesamtgewicht	Nutzlast ohne Zub.
	Länge	Breite	Höhe		
ungebremste Ausführung					
TL-EU2	2.020	1.075	345	750 kg	635 kg



TL-EU2-AR mit Kastenaufsatz 345 mm



TL-EU2 (schwarz) mit Plane (schwarz) und Spriegel 800mm

Zubehör



TL-EU3 mit Flachplane



TL-EB3 mit Plane und Spriegel 1.150 mm



TL-EU2 mit Kastenaufsatz



TL-EB2 mit Kastenaufsatz 345 mm und Flachplane



TL-EB3 mit Gitteraufsatz 345 mm



TL-EB3 mit Gitteraufsatz 690 mm

Koffer



spritzwassergeschützter Deckel mit Stoßdämpfern

Abb.: KT-EU2 Koffer

Hochlader



Stahlblechbordwände mit Alu-Zinkbeschichtung

Abb.: HL-EU2

Kipper



geschraubte V-Deichsel

Abb.: RK-EU2-K Light mit geschraubtem Rahmen und einfacher Auffahrklappe

Kofferranhänger

Typ	Kastinnenmaß in mm			Gesamtgewicht	Nutzlast ohne Zub.
	Länge	Breite	Höhe		
ungebremste Ausführung					
KT-EU2 Koffer	2.020	1.075	780	750 kg	534 kg
gebremste Ausführung					
KT-EB2 Koffer	2.020	1.075	780	1.000 kg	719 kg

Hochlader Stahlblech

Typ	Kastinnenmaß in mm			Gesamtgewicht	Nutzlast ohne Zub.
	Länge	Breite	Höhe		
ungebremste Ausführung					
HL-EU0	1.325	1.075	345	650 kg	568 kg
HL-EU1	1.735	1.075	345	650 kg	558 kg
HL-EU2	2.020	1.075	345	650 kg	553 kg
HL-EU3	2.435	1.235	340	650 kg	503 kg

Rückwärtskipper Light-Version

Typ	Kastinnenmaß in mm			Gesamtgewicht	Nutzlast ohne Zub.
	Länge	Breite	Höhe		
ungebremste Ausführung					
RK-EU2-K Light	2.020	1.075	345	750 kg	608 kg
RK-EU3-K Light	2.435	1.235	340	750 kg	569 kg
RK-EU4-K Light	2.435	1.435	340	750 kg	559 kg



extra hohe Bordwand (780 mm) (pulverbeschichtet, Aufpreis)

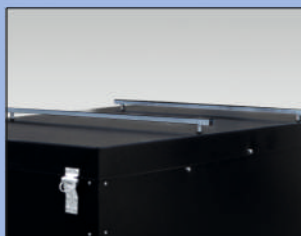

Dachreling zum nachträglichen Aufbau von Fahrradträgern



HL-EU2 von hinten



geringe Außenbreite



RK-EU2-K Light

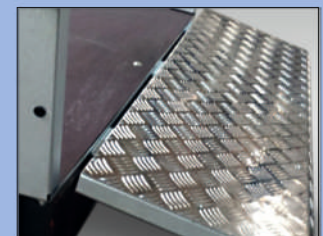

leichte Hinterklappe zum Auffahren bis 250 kg

Kipper

Fahrzeugtransporter

TPV TRAILERS



geschweißte V-Deichsel



Abb.: EU2-K Profi mit verstärkter Auffahrklappe, Stützrad Zubehör

universell: • mit Aufsatz: Kastenanhänger
• mit Schienen: FZ-Transporter



Abb.: TL-MU-P4

ideal für den Transport von 1-2 Motorrädern

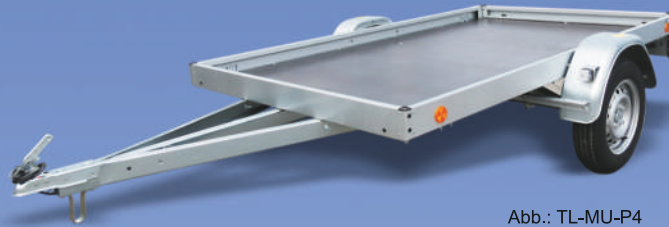

Abb.: MU2 mit Stützrad (Zubehör)

Rückwärtskipper Profi-Version

Typ	Kastenninnenmaß in mm			Gesamtgewicht	Nutzlast ohne Zub.
	Länge	Breite	Höhe		
ungebremste Ausführung					
RK-EU2-K Profi	2.020	1.075	345	750 kg	605 kg
RK-EU3-K Profi	2.435	1.235	340	750 kg	565 kg
RK-EU4-K Profi	2.435	1.435	340	750 kg	554 kg

Tieflader Universaltransporter

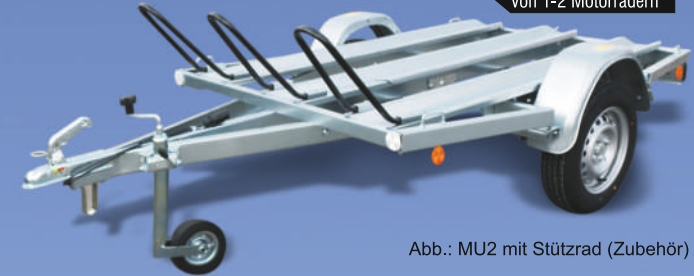
Typ	Kastenninnenmaß in mm			Gesamtgewicht	Nutzlast ohne Zub.
	Länge	Breite	Höhe		
ungebremste Ausführung					
TL-MU-P2	2.020	1.075	100	750 kg	630 kg
TL-MU-P3	2.435	1.235	95	750 kg	605 kg
TL-MU-P4	2.435	1.435	95	750 kg	600 kg
gebremste Ausführung					
TL-MB-P2	2.020	1.075	100	1.000 kg	829 kg
TL-MB-P3	2.435	1.235	95	1.300 kg	1.014 kg
TL-MB-P4	2.435	1.435	95	1.300 kg	1.004 kg

Motorradtransporter

Typ	Kastenninnenmaß in mm		Gesamtgewicht	Nutzlast ohne Zub.
	Länge	Breite		
ungebremste Ausführung				
MU2	1.970	1.140	750 kg	595 kg
gebremste Ausführung				
MB2	1.970	1.140	1.000 kg	794 kg



RK-EU2-K Profi

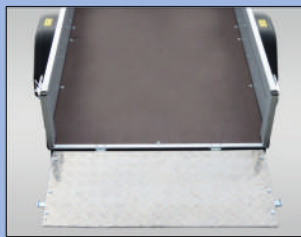

verstärkte Hinterklappe zum Auffahren bis 450 kg



TL-MU-P2 mit Standschiene für Motorräder



TL-MU-P2 mit Kastenaufsatz 345 mm



MB2



MU2

Fahrzeugtransporter



umlaufende Reling

Abb.: HL-TBH 4020/27-R mit Seilwinde (Zubehör)



doppelwandige Aluminium-Bordwände

Abb.: HL-TBH 4020/27-B mit Seilwinde (Zubehör)

Universal Hochlader mit Reling

Typ (ohne Schienen + Winde / Zubehör)	Kasteninnenmaß in mm			Gesamtgewicht	Nutzlast ohne Zub.
	Länge	Breite	Höhe		
gebremste Ausführung mit Reling					
HL-TBH 4020/27-R	4.045	2.020	90	2.700 kg	2.188 kg
HL-TBH 4520/27-R	4.545	2.020	90	2.700 kg	2.168 kg

Universal Hochlader mit Bordwänden

Typ (ohne Schienen + Winde / Zubehör)	Kasteninnenmaß in mm			Gesamtgewicht	Nutzlast ohne Zub.
	Länge	Breite	Höhe		
gebremste Ausführung mit Alu-Bordwänden					
HL-TBH 4020/27-B	4.045	2.020	300	2.700 kg	2.143 kg
HL-TBH 4520/27-B	4.545	2.020	300	2.700 kg	2.122 kg



Abb.: HL-TBH 4020/27-R mit Auffahrschienen und Seilwinde (Zubehör)



Zubehör

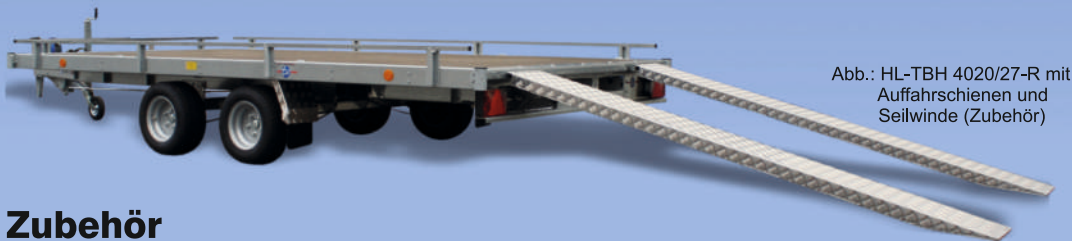

Auffahrschienen (unterschiebbar)



Seilwinde + Bock

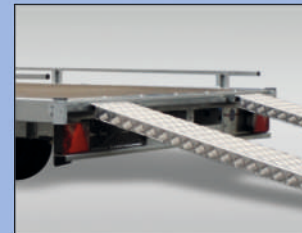

frei verschiebb. Alu-Riffelblechauffahrschienen (Zubehör) passen sich jeder Spurbreite an



Klappe verhindert Herausrutschen der unterschieb. Auffahrschienen



10"-Schwerlastbereifung für niedrige Auffahrhöhe

Bootstrailer



Abb.: BA 550-L



Abb.: BA 1300-L



Abb.: BA 3500-R

Bootstrailer ungebremst

Typ	Bootslänge bis ca. mm	Gesamtgewicht	Nutzlast ohne Zub.
ungebremste Ausführung			
BA 550-L	4.500	550 kg	443 kg
BA 550-R	4.500	550 kg	443 kg
Jetski 550-B	3.700	550 kg	422 kg
Jetski 550-R	3.700	550 kg	402 kg
Jetski 750-B	3.700	750 kg	622 kg
Jetski 750-R	3.700	750 kg	602 kg

Bootstrailer gebremst

Typ	Bootslänge bis ca. mm	Gesamtgewicht	Nutzlast ohne Zub.
ungebremste Ausführung			
BA 750-L	5.500	750 kg	585 kg
BA 750-R	5.500	750 kg	585 kg
gebremste Ausführung			
BA 1300-L	5.800	1.300 kg	995 kg
BA 1300-R	5.800	1.300 kg	995 kg
BA 1800-L	6.700	1.800 kg	1.430 kg
BA 1800-R	6.700	1.800 kg	1.430 kg

Bootstrailer Tandem

Typ	Bootslänge bis ca. mm	Gesamtgewicht	Nutzlast ohne Zub.
gebremste Ausführung			
BA 2700-L	7.500	2.700 kg	2.210 kg
BA 2700-R	7.500	2.700 kg	2.210 kg
BA 3500-L	8.500	3.500 kg	2.890 kg
BA 3500-R	8.500	3.500 kg	2.890 kg



Jetski 550-R



BA 1300-R



BA 3500-R